

Manual FortiClient IPsec para Windows (Atualizado em 05/06/2023)

Versões homologadas do Windows

A solução FortiClient é homologada para as seguintes versões de Windows:

- Windows 7 (64 bits) necessário **Service Pack 1 + KB3033929**
- Windows 10 (64 bits)
- Windows 11 (64 bits)

Como verificar a versão do Windows?

Pressionar as teclas **Windows + Pause**

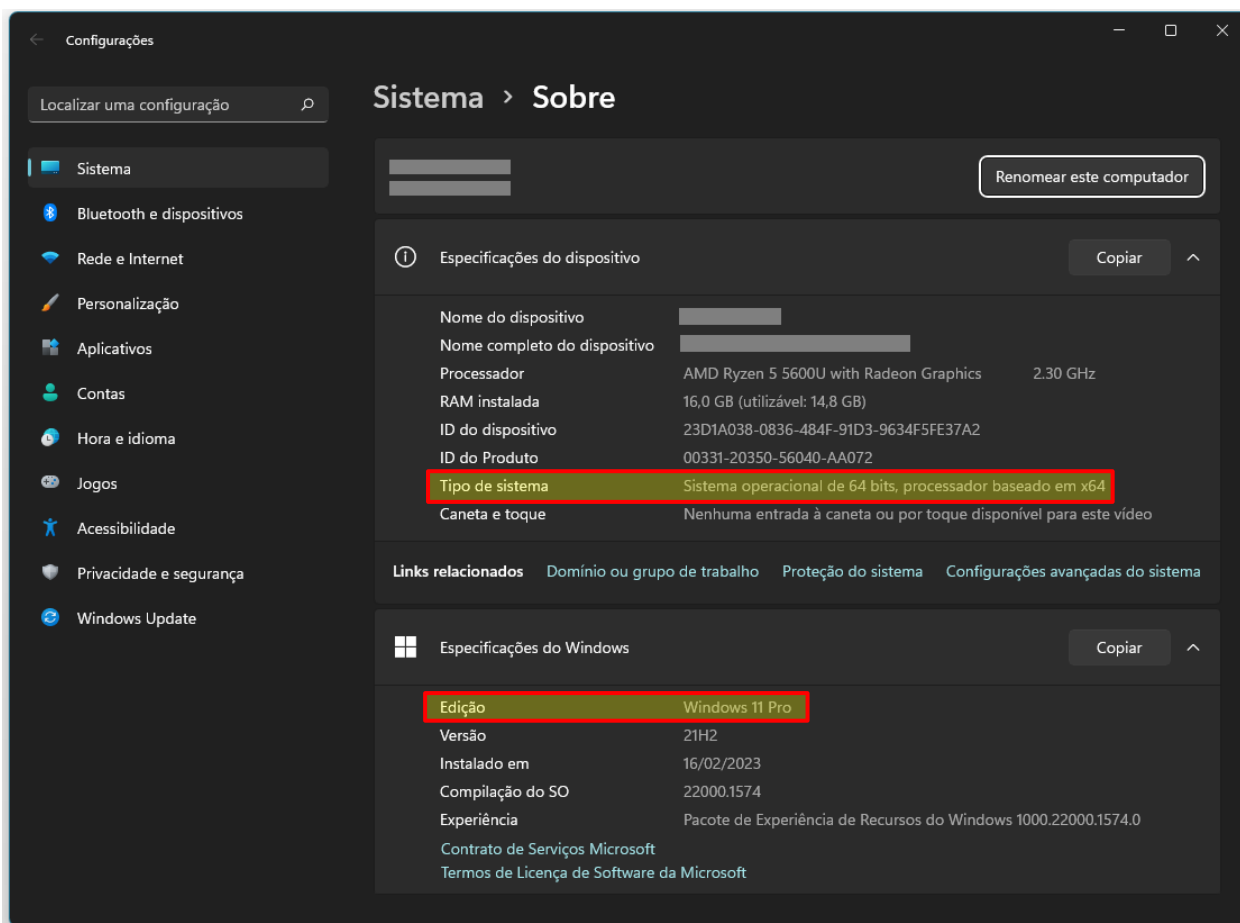

Download do FortiClient

Windows 64 bits:

https://ftp.procergs.com.br/pub/procergs/vpn/Instaladores/FortiClient_Windows_64bits.exe

Instalar o FortiClient

- 1) Localizar o “arquivo instalador” do FortiClient que foi efetuado o download
- 2) Clicar no arquivo com o “botão direito do mouse” e selecionar “Executar como administrador”

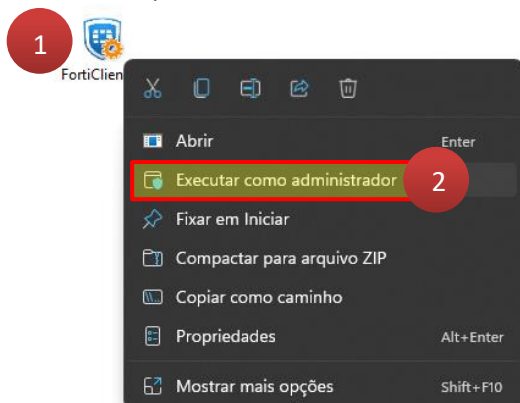

- 3) Marcar a caixa “Yes, I have read and accept the”
- 4) Clicar no botão “Next”



- 5) Clicar no botão “Install”

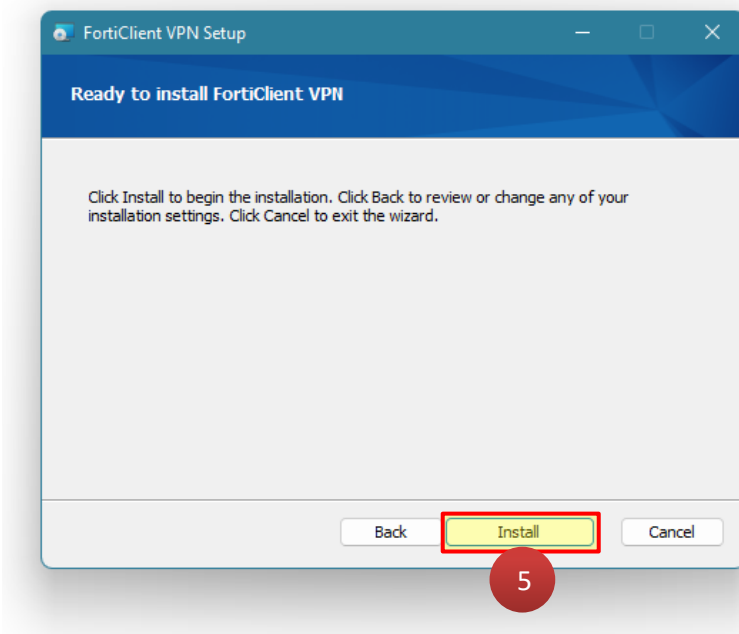

6) Clicar no botão **“Finish”**

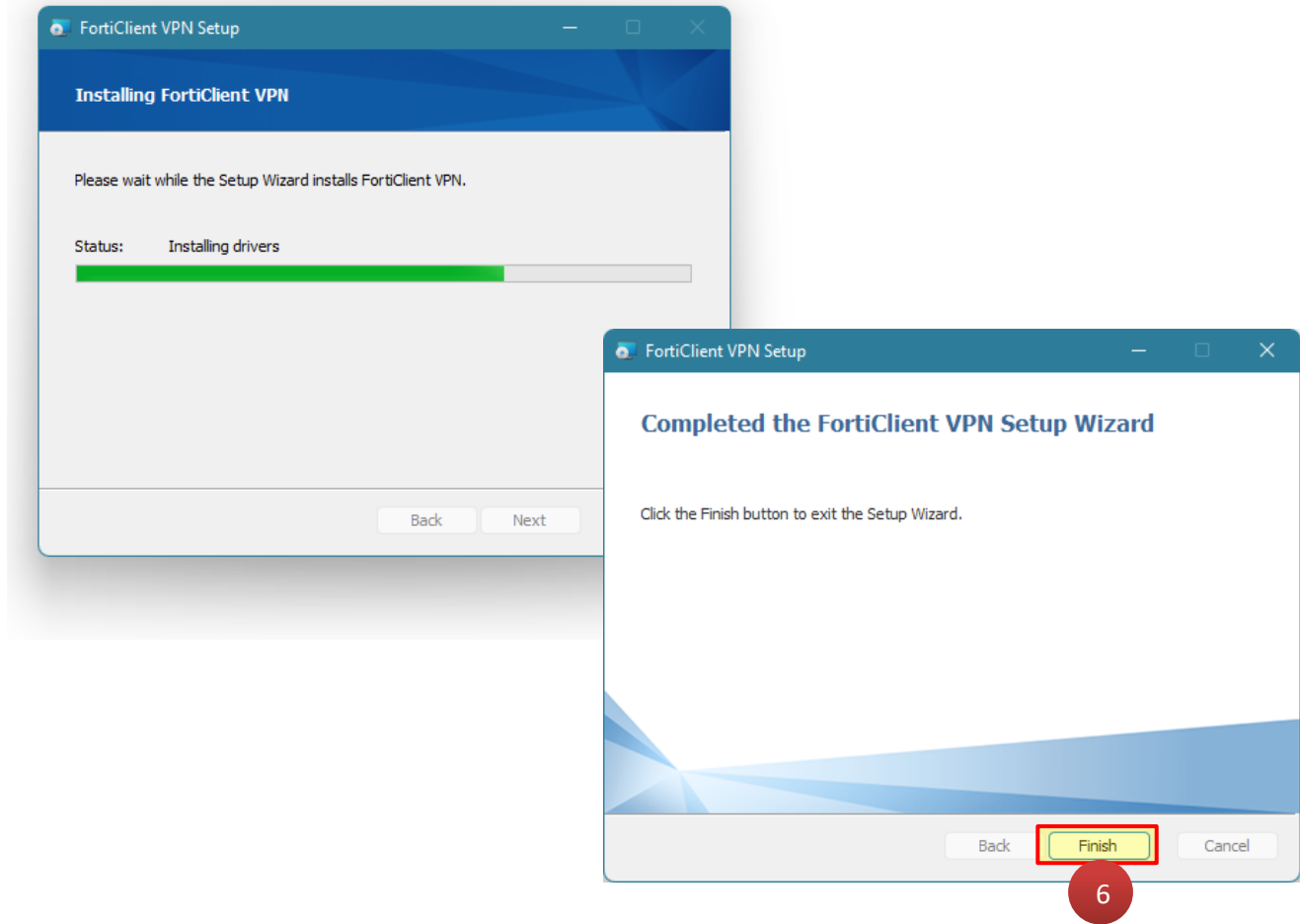

Configurar o FortiClient com o protocolo IPsec (primeiro acesso)

1) Na área de trabalho, clicar no atalho do “FortiClient VPN”



2) Clicar em “Configurar a VPN”

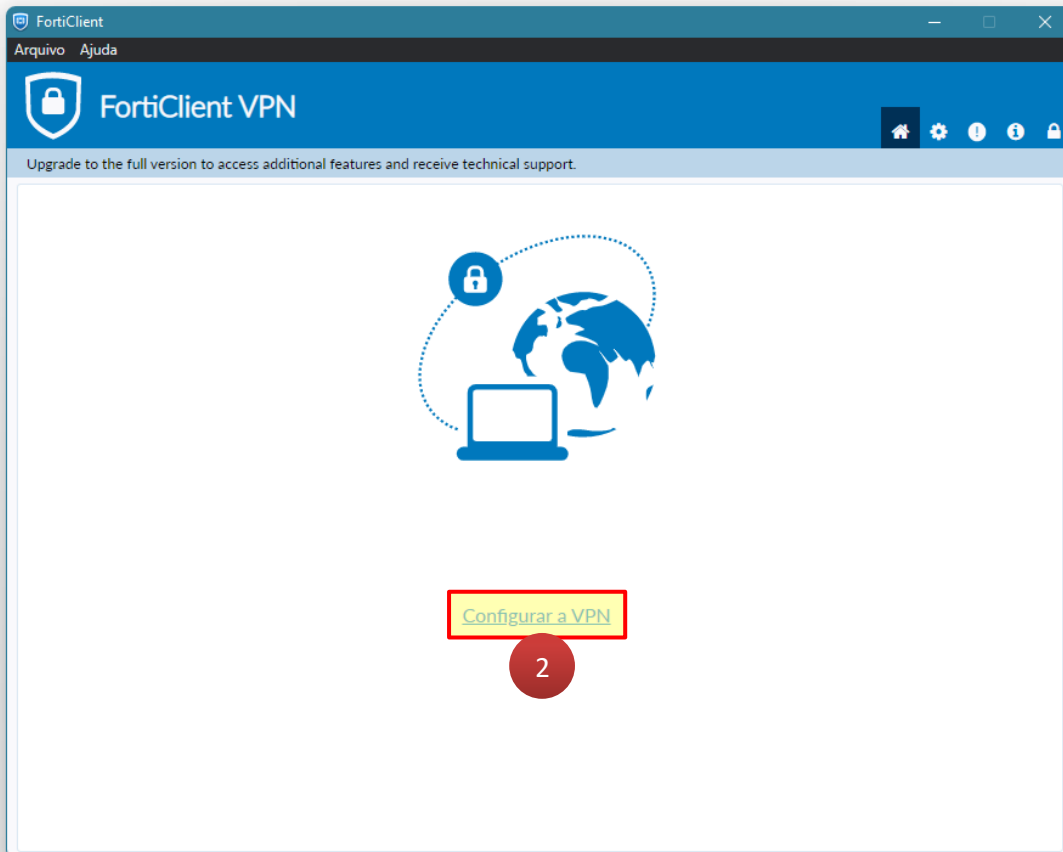

- 3) Clicar em: “VPN IPsec”
- 4) Nome da Conexão: Túnel PROCERGS
- 5) Gateway Remoto: vpn.procergs.com.br
- 6) Método de Autenticação: “Chave Pré-Compartilhada” digitar o nome do grupo (informado por e-mail)
- 7) Clicar em: “Configurações avançadas”
- 8) Clicar em: “Fase 1”
- 9) Digitar o nome do seu grupo (informado por e-mail)
- 10) Marcar o parâmetro: “Enable Local LAN”
- 11) Clicar em: “Salvar”

FortiClient VPN

Upgrade to the full version to access additional features and receive technical support.

Nova conexão VPN

VPN: SSL-VPN **VPN IPsec** XML

Nome da Conexão: **Túnel PROCERGS**

Descrição: []

Gateway Remoto: **vpn.procergs.com.br**

Método de Autenticação: **Chave Pré-Compartilhada**

Autenticação (XAuth): Prompt no login Salvar login Desabilitado

Fallover SSL VPN: [Nenhum]

7 Configurações avançadas

8 Fase 1

Proposta IKE: Criptografia **AES128** Autenticação **SHA1**

Criptografia **AES256** Autenticação **SHA256**

Grupo DH: 1 2 5 14 15

16 17 18 19 20

Tempo da Chave: 86400

ID Local: **????**

Detecção de morte do Peer

NAT Traversal

Enable Local LAN

9

10

11 Salvar

Atenção!
Nestes 2 campos, deverá ser informado o "nome do grupo" que foi informado por e-mail.
(todas as letras minúsculas)

Conectar o FortiClient

- 1) Usuário: **ti0????**
- 2) Digitar a **senha**
- 3) Clicar em **“Conectar”**

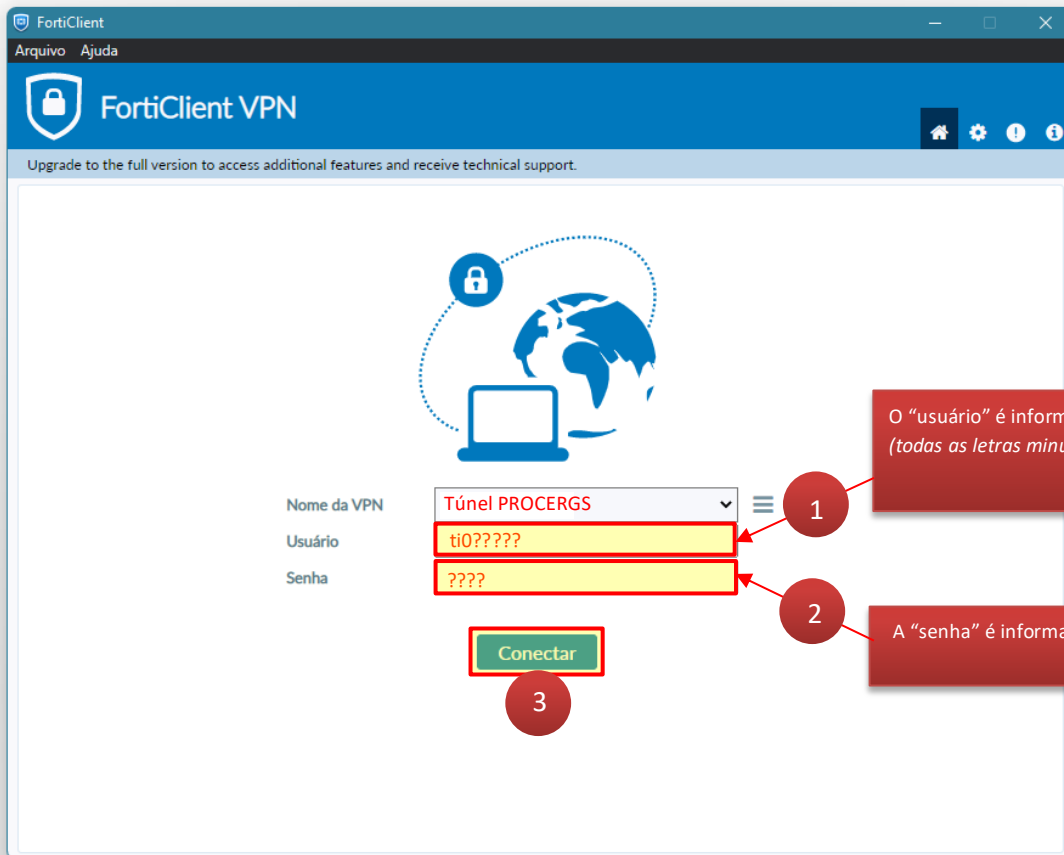

Desinstalar o FortiClient

- 1) Acessar: **Painel de Controle -> Programas e Recursos**
- 2) Selecionar **FortiClient VPN** com o botão direito do mouse clicar em “**Desinstalar**”

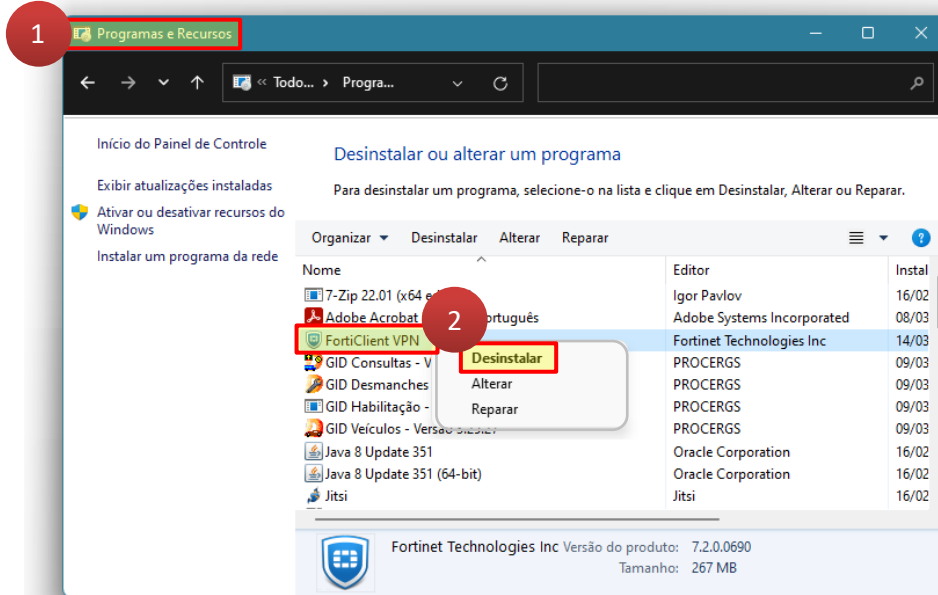

- 3) Reiniciar o Windows após desinstalar o FortiClient (pelo Windows ou pela mensagem FortiClient).

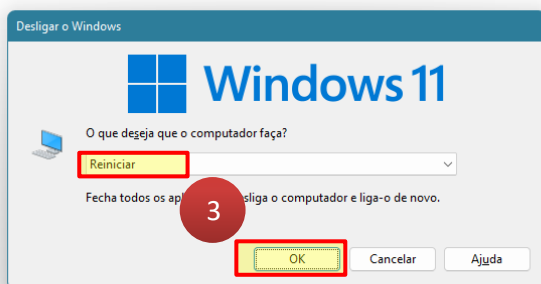

OU

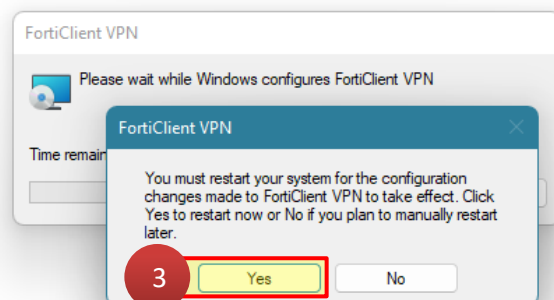

- 4) Acessar pasta: **Arquivos de Programas** ou **Arquivos de Programas (x86)**
- 5) Excluir a pasta: **Fortinet**

